RÉPUBLIQUE FRANÇAISE
Liberté
Égalité
Fraternité

LE RÉSEAU DES ÉTABLISSEMENTS D'ENSEIGNEMENT FRANÇAIS À L'ÉTRANGER

aefe
Agence pour l'enseignement français à l'étranger

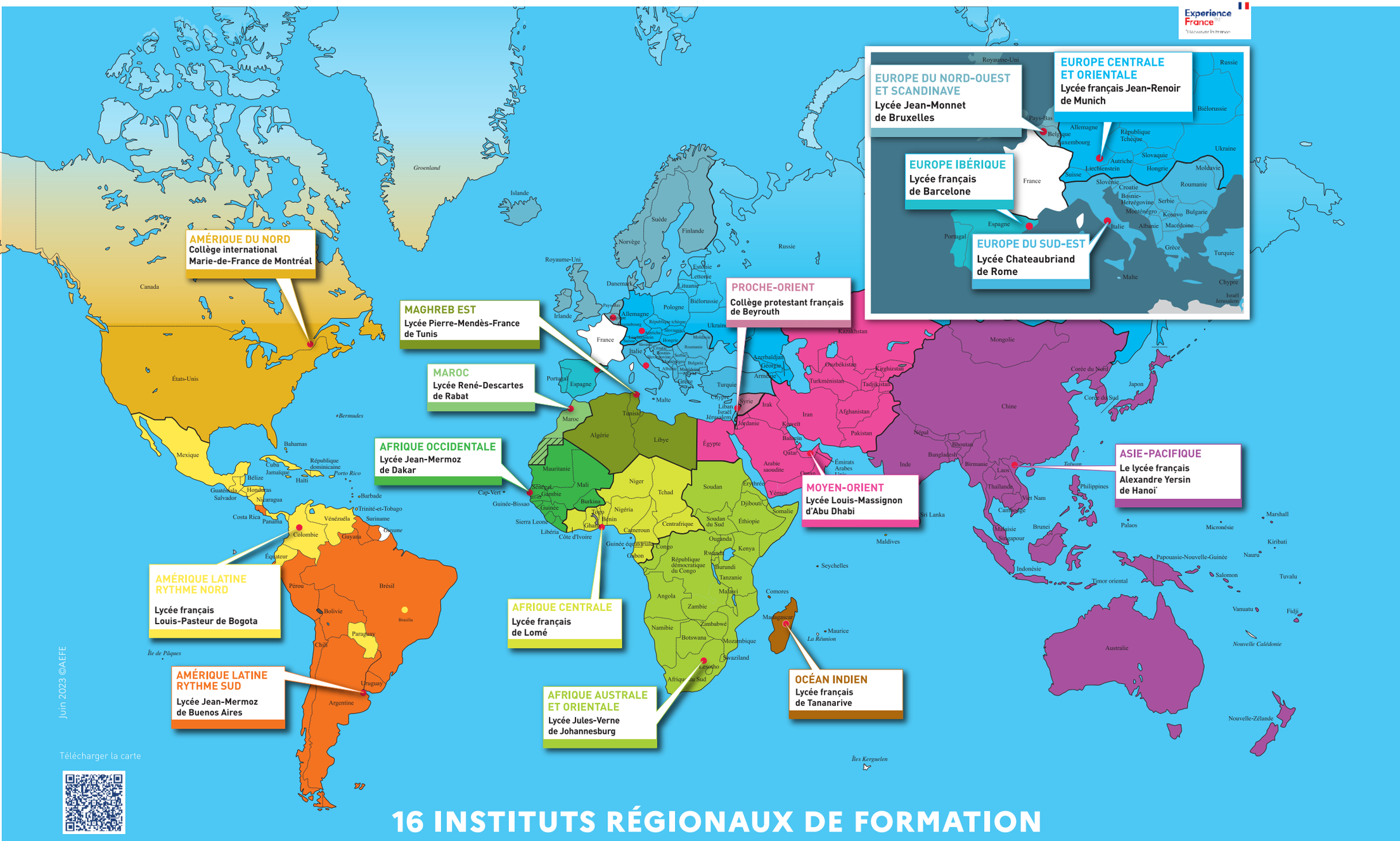

Juin 2023 ©AEFE

Télécharger la carte

16 INSTITUTS RÉGIONAUX DE FORMATION